Commune de Guichen (35)

ANNEXES SANITAIRES

Plan des réseaux d'eaux usées
Zone agglomérée de Guichen

Echelle plan communal 1:3 500

0 60 120 m

Projet
EU projet cana

Eu
Réseau Eu
EU existants
EU conduite refoulement

PR
DMEAU poste refoulement

zones urbanisables
1AUAa
1AUL
1AUPb
2AUA
2AUL
2 AUP

Réalisation :
DMEAU
La Chauvelière
35150 JANZE
02 99 47 65 63

Demandeur :
Mairie de Guichen
Place Georges Le Cornec
BP 88015
35580 Guichen
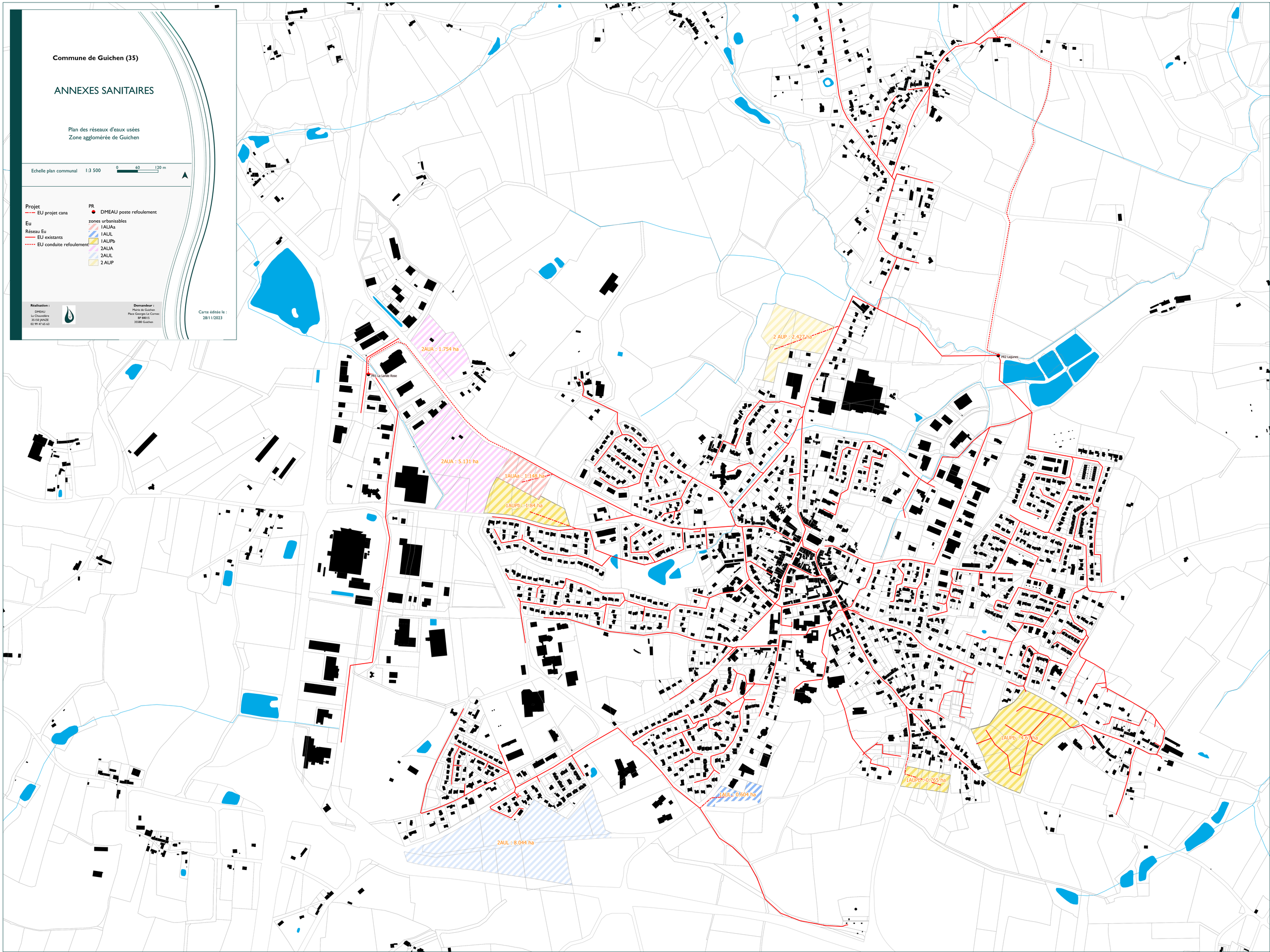
Carte éditée le :
28/11/2023